

# Maßblatt für zylindrische Tanks (1 Dom)

<b>Firma (Ts-Fa.):</b>	<b>Besteller:</b>
<b>Kundennummer W+H:</b>	<b>Kommission:</b>
<b>Ort:</b>	<b>Montage-Datum:</b>
<b>Lieferadresse (falls abweichend):</b>	<b>Express:</b> <input type="checkbox"/> 8:00 <input type="checkbox"/> 10:00 <input type="checkbox"/> 12:00 <input type="checkbox"/> 16:00
<b>Name:</b>	<b>Datum:</b>
<b>Straße:</b>	<b>Unterschrift:</b>
<b>PLZ/Ort:</b>	

**Lagermedium:**

- Heizöl / Diesel
- \_\_\_\_\_

**Volumen:**

\_\_\_\_\_

**Nachstehende Maße bitte genau eintragen:**

a) Durchmesser des Tanks:

\_\_\_\_\_

b) kleinste Höhe des Domhalses:

\_\_\_\_\_

c) größte Höhe des Domhalses:

\_\_\_\_\_

d) Nennweite des Domhalses ( $\pm 5$  mm):

\_\_\_\_\_

e) Entfernung von Mitte des Domhalses bis zum Ende des zylindrischen Teils (nicht von der Schweißnaht)

\_\_\_\_\_

f) zylindrische Länge des Tanks (nicht von der Schweißnaht)

\_\_\_\_\_

g) Gesamtlänge des Tanks

\_\_\_\_\_

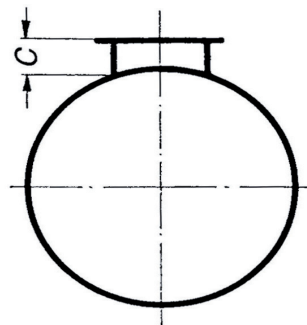
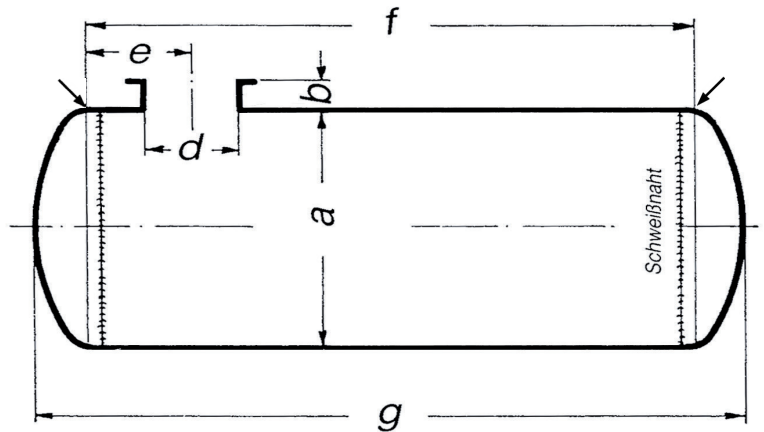

**Versteifungsringe:**

1. Anzahl:

- keine
- \_\_\_\_\_ Stück

2. Abmessungen

- T 80/80mm
- \_\_\_\_\_

